

**Treccani**  
Pavimenti, rivestimenti, caminetti, stufe, idromassaggio, accessori bagno  
Via Brescia, 186/G - 25018 Montichiari (BS)  
Tel. 030.964412-030.9650715 - Fax 030.9650715

# L'ECO della Bassa Bresciana

settimanale d'informazione

**TRONY**  
MONTICHIARI  
di fronte Centro Fiera  
Lunedì aperto tutto il giorno  
Tel. 030.961108

Anno XXXI - N. 28 - 6 Ottobre 2012 - Aut. Trib. Brescia 19/4/82 N. 21 - 1 copia € 1, copia arretrata € 1,50 - Abb. annuo € 37 - Sped. Abb. Post. D.L. 353/2003 - 45% - Art. 1 comma 1 L. 46/2004 - DCB di BS Ed. "Il Castello" di M. Pasini & C. s.n.c. - 25018 Montichiari (BS) Via C. Battisti, 88 - Tel. 335.6551349-030.964039 - info@ecodellabassa.it - Dir. Resp. Damiano Baronchelli - Stampa Ciessegrafica - Montichiari (BS)

Montichiari comune aperto: periodico dell'Amministrazione comunale

## "Nuovo volto per corso Martiri della Libertà e via Trieste"

Riportiamo integralmente quanto scritto sul periodico comunale relativo alle vie in questione: *si sono ormai conclusi i lavori di sistemazione di tali tratti che ora si presentano decisamente più funzionali ed esteticamente gradevoli. La decisione di realizzare l'intervento durante il periodo estivo è stata dettata dalla necessità di evitare il più possibile i disagi, in concomitanza della chiusura delle scuole ed il minore afflusso di automobilisti in loco. I lavori sono stati eseguiti con notevole rapidità e hanno permesso, così, di riconsegnare ai montecclarensi uno spazio viario importante. L'Amministrazione comunale continuerà, come avvenuto in questi anni, a monitorare periodicamente strade e vie del centro e delle frazioni.*



Operai "stranieri" mentre posano i cubetti. (Foto Mor)

Messaggio che è arrivato in tutte le famiglie montecclarensi, mentre noi, come Davide contro Golia, vogliamo informare i cittadini di quello che è effettivamente successo. Già in un articolo precedente avevamo scritto sul costo dell'operazione (170.000 euro con un recupero tramite causa alla Ditta: e se questa dovesse fallire?). Dallo scritto sembra che l'Ammi-

nistrazione abbia risolto il problema, **tralasciando il piccolo particolare che l'opera è stata realizzata in questi ultimi anni (non imputabile certo "a quelli di prima")**. Tutto da verificare se i disagi sono stati risolti, con una soluzione di parcheggi che lascia molti dubbi.

Se fosse vero che l'Amministrazione continua a monitorare strade e vie del centro e delle frazioni perché non interviene da piazza Treccani e vie limitrofe a quelle strade dove l'asfalto sta diventando un "optional". **I cittadini hanno bisogno di essere amministrati, non ammaestrati.**

Danilo Mor

Sulla delicata questione dell'azienda Green Hill

## Siamo dalla parte del sindaco, non certo del vice sindaco

L'avviso di garanzia è quella informazione che arriva dalla Procura della Repubblica quando un cittadino presenta una denuncia. Si apre così una indagine conoscitiva dei fatti accaduti per decidere se archiviare e proseguire nel processo. È di questi giorni che il Sindaco Zanola ha ricevuto un avviso di garanzia per la faccenda dei cani di Green Hill. Dal nostro punto di vista riteniamo che il provvedimento nei suoi confronti sia da archiviare, visto l'andamento dei fatti e la posizione giuridica di un sindaco nei confronti di un privato.

Questo non solleva, a nostro avviso, della responsabilità amministrativa di chi, l'allora sindaco Rosa, aveva permesso a Green Hill

2001 di convertire un semplice allevamento di cani in una industria dove la ditta americana aveva la possibilità di allevare migliaia di cani per la vivisezione. Infatti le nuove regole del Piano regolatore (su una collina vincolata alla cacciagione), approvate con Sindaco Rosa, hanno dato il via libera a nuovi padiglioni ed al com-

pletamento di tutto il complesso. Tanto è vero che una ulteriore richiesta dello scorso anno per un nuovo ampliamento, aveva visto la perplessità di Rosa a negare l'autorizzazione, con un fermo NO invece da parte del sindaco Zanola. Il resto è storia raccontata da televisioni e giornali non solo italiani.

Red

### SPIRITO LIBERO

Tagli e cure - L'assessore Massimo Gelmini dimentica che la Lega Nord è stata al governo per otto anni e mezzo. Coi tagli approvati dal suo partito, Gelmini ed i suoi bilanci, da tempo sarebbero già finiti al Pronto Soccorso.

Matteo Renzi - Renzi dichiara: "Voglio il Pd ed i voti del centrodestra". L'erba "voglio" non cresce neanche nel giardino di Berlusconi.

## Eternit a "Scarpizzolo"

Un camion, che trasportava lastre in fibrocemento alla discarica Ecoeternit, a Vighizzolo (Scarpizzolo per il Giornale di Brescia. 24 luglio, pag. 21), ne perde qualcuna. Il carico non è conforme alla documentazione accompagnatoria: denunce e polverone mediatico. Seguono le dichiarazioni rassicuranti: dal sindaco Elena Zanola, all'ASL, alla Provincia di Brescia alla stessa società Ecoeternit che si dichiara disponibile a qualsiasi controllo. **Attenzione per un fatto marginale, seppure grave. Dimenticando la vera questione. Ricordiamo tre fatti indigesti.**

Il primo riguarda Alessandro Cè, ex deputato ed ex assessore regionale. Leghista ed espulso, a suo dire, per non essersi piegato ad un certo (mal)costume politico. Dopo una pesantissima intervista a "l'Espresso", fine 2011, in cui spara a zero su certe "consuetudini" della sanità lombarda, Cè ne ha anche per Montichiari. **Al Corriere della Sera, ri-**

guardo all'indagato presidente del Consiglio Regionale, Davide Boni, dichiara "...Un'altra volta litigammo per l'aeroporto di Montichiari. Io volevo difendere il territorio e mi scontrai pesantemente con lui" (Venerdì 9 marzo 2012, pag.15, Cronaca di Milano). Cè non è mai stato smentito e/o querelato.

Secondo fatto. Da ringraziare Daniele Zamboni, per la sua lettera a *Bresciaoggi*, 8 agosto, in cui analizza l'operato della Commissione Regionale VI (Ambiente, presieduta dal leghista Giosuè Frosio). In sintesi, la scelta della Regione Lombardia è stata quella di caricare ulteriormente il territorio di Montichiari dell'onere di smaltimento dell'amianto. Il comune bergamasco di Telgate (Frosio è bergamasco...), e quello bresciano, di Palazzolo, tirano un sospiro di sollievo. Quindi, grazie all'assessore regionale all'ambiente,

(continua a pag. 2)

a vighizzolo  
se la tirano un po'

hanno la puzza  
sotto il naso

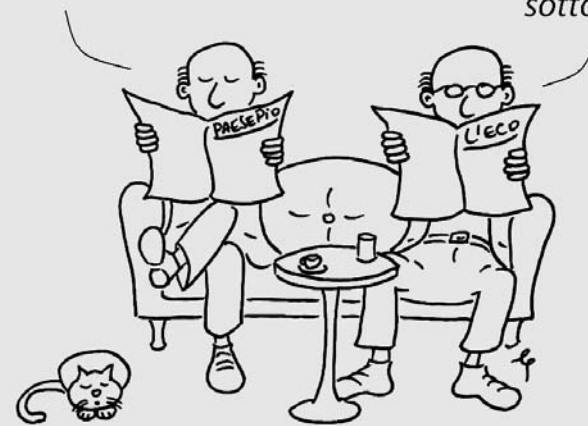

EUROPEA IMMOBILIARE

MONTICHIARI (BS) - Piazza S. Maria, 1  
Tel./Fax 030.9962606 - Cell. 334.5889444 - europeamontichiari@libero.it

www.newpoligroup.it



TAGLIO LASER  
PRESSOPIEGATURA  
LAVORAZIONI  
PERSONALIZZATE  
IN FERRO E INOX

Via Brescia 186/B 25018 MONTICHIARI (BS)  
Tel. 0309962154 Fax 030 9962275

Ristorante  
*Maria*  
nuova gestione

Menù pranzo prezzo fisso  
10 EURO

Ristorante  
Menù alla carta

Chiuso giovedì sera

Via S. Martino della Battaglia, 107  
Montichiari (BS)  
Tel. 030.9960578 - 333.6808357



Viale Europa, 11  
MONTICHIARI

Tel. 030.9650229

ott\_leonardiad@virgilio.it

*Mauri*  
di Sola Domenica  
Orologeria Oreficeria  
Gioielleria

COMPRO ORO USATO  
PAGAMENTO IN CONTANTI

LABORATORIO IN PROPRIO  
PER RIPARAZIONI

Montichiari - Via M. Libertà, 11  
Tel. 030 962480

**MARMI  
FALUBBA**

di Ferrario Alan

ARTE FUNERARIA  
MARMI PER EDILIZIA  
RESTAURO MARMI  
ANTICHI

Tel. 030 9650127  
Via S. Martino della Battaglia, 9  
MONTICHIARI



## Carpentry

SNC

- Montaggio di Arredamenti metallici
- Carpenteria
- Scaffalature industriali
- Soppalchi
- Strutture autoportanti
- Magazzini automatici
- Manutenzioni civili-industriali
- Opere murali in genere

Responsabile tecnico DOMENICO Geom. LETIZIA  
cell. 347 5239145

Via Madonnina, 36 25018 MONTICHIARI (BS)  
tel. e fax 030 9670954 - C.F. e P.I. 02916750983  
E-mail: domenico.letizia@hotmail.com

Loc. "Al Cantoncino"  
di Montichiari

### MACELLERIA da Angelo

BOVINO - SUINO - INSACCATI

PROFESSIONALITÀ AL TUO SERVIZIO  
TEL. 030.961698

### PASTICCERIA - BAR - STUZZICHERIA "Al Cantoncino"

VENERDÌ: TRIPPA E PIZZA AL TAGLIO  
SU PRENOTAZIONE I PIATTI SPECIALI DI BERTA  
TEL. 338.1537285

IMPIANTI  
ELETTRICI  
CIVILI  
E INDUSTRIALI  
AUTOMAZIONE  
CANCELLI  
IMPIANTI  
ANTENNE TV  
IMPIANTI  
ALLARMI

## Soldi

snc

Via E. Fermi, 20 - 25013 Carpenedolo (Bs)  
Tel. 030 969282 - Fax 030 9983215  
P. IVA e Cod. Fisc. 01924070988  
info@soldimpianti.it - www.soldimpianti.it

## esoteric car

quality sound

Pioneer

ALPINE

vodafone

VASKI

Via O. Romero, 3/A - 25018 MONTICHIARI (BS)  
Tel./Fax 030.9961821 - www.esoteric-car.it - esoteric@esoteric-car.it

## HELP CASA

ZANZARIERE  
TENDE DA SOLE  
SERRATURE - TAPPARELLE  
VENEZIANE - CASSEFORTI

Svuotiamo e puliamo appartamenti  
solai - cantine - garage - uffici  
Preventivi gratuiti - Si accettano permute  
con quadri od oggetti antichi

Per urgenze telefonare al  
**336627734 - 3484900106**  
Montichiari via Ten. Pastelli, 19 - Tel. 030 9960849

### "Eternit..."

(segue da pag. 1)

Marcello Raimondi, al presidente della VI commissione, Frosio, ed a chi governa in regione Lombardia, noi ci troviamo il bel regalino. Il bambino, di Vighizzolo, - che ha scritto ai giornali lamentando l'alto numero di discariche nel territorio ove abita - sa chi deve ringraziare, per il continuo arrivo di rifiuti. Va

dato atto, al bimbo, d'una maturità, d'una consapevolezza e di una padronanza della scrittura, da "vero adulto". A Scarpizzolo, scusate, Vighizzolo, la Lega Nord ha sempre fatto il pieno di voti...

Terzo fatto. L'amministrazione leghista di Montichiari - a parole contro le discariche - ha già dato cinque pareri favorevoli alle... discariche. Con l'A2A ha in corso una domanda per la discarica Cava Verde 2,

ferma per il Piano di Zona dell'Aeroporto (dopo aver approvato l'allargamento della discarica Cava Verde 1, e preso i soldi). La convenzione, con la Ecoeternit, di 4 euro al mc e capienza approvata, per ora, di 867.000 mc, darà, al comune di Montichiari, un'entrata di 3.468.000 euro. Denaro: sterco del demonio, ma ottimo concime per le casse comunali. Eternit vuol dire eternità?

Dino Ferronato

## I pensionati di Montichiari e della bassa in festa

L'incontro promosso dalla Fnp-Cisl il 10 ottobre a Corte Francesco

Giunge puntuale l'annuale incontro promosso dai Pensionati Cisl di Montichiari, che aderiscono all'iniziativa promossa dalla Fnp-Cisl di Ghedi, in collaborazione con quelli della zona. L'incontro aperto anche a simpatizzanti e familiari, permette di trascorrere insieme una giornata di socializzazione, dimenticandosi per qualche ora delle difficoltà in atto.

L'interessante appuntamento giunge alla quattordicesima edizione, non vuole essere solo il ritrovarsi a discorrere del passato, ma prospettare anche un futuro, seppure incerto, di cui il Sindacato dei Pensionati Cisl vuole ancora farsi interprete a tutela delle persone più deboli. L'appuntamento è per mercoledì 10 ottobre, presso il signorile ristorante "Corte



Una manifestazione Cisl.

Francesco", sulla strada Montichiari-Lonato.

La giornata inizierà alle 10,30 con la S. Messa, celebrata dal nostro Abate Mons. Gaetano Fontana. Seguirà il saluto della Segreteria Provinciale della Fnp-Cisl, quindi il sempre apprezzato pranzo, poi

il pomeriggio danzante e gli omaggi di circostanza. Per adesioni e informazioni rivolgersi alla sede Cisl di Via Mazzoldi tel. 030-9981109 al Mercoledì, Giovedì e Venerdì mattina, oppure Dellaglio Giovanni 030-9650085 o Oldofredi Alda 030-964973.

## Il tempo ritrovato

Nei musei e nei luoghi di cultura di Montichiari

Nei giorni scorsi è stata pubblicato il programma relativo all'iniziativa "IL TEMPO RITROVATO", corsi di manualità e saperi rurali, arte, decorazione, giardinaggio, danza, musica, cinema e convivialità, per imparare a riprenderci... il tempo perduto.

I vari corsi si svolgeranno presso il Museo Lechi, in via Martiri della Libertà, il Museo

Bergomi, presso il Centro Fiera, la Pinacoteca Pasinetti, in via Triste, il Castello Bonoris, piazza S. Maria, il Palazzo dell'Archeologia e della Storia del territorio, piazza Santa Maria, la Biblioteca Giovanni Treccani degli Alfieri, piazzetta San Rocco.

Per informazioni e prenotazioni - Montichiarimusei - tel. 030 9650455 (dal martedì

al sabato dalle 9 alle 13) - info@montichiarimusei.it - www.montichiarimusei.it

SE VOLETE LEGGERE I NUMERI ARRETRATI DELL'ECO DAL 2008, cliccate [www.ecodellabassa.it](http://www.ecodellabassa.it)

PER SPEDIRE MESSAGGI [info@ecodellabassa.it](mailto:info@ecodellabassa.it) tel. 335 6551349

## STUDIO DENTISTICO

Ghorsi Dott. Omar

Via S. Giovanni, n. 58  
25018 Montichiari (Bs)  
Tel. e Fax 030.96.21.68

Regalati un sorriso!

## TABACCHERIA VISCONTI

GIORNALI - RIVISTE  
VALORI BOLLATI - LOTTO

ARTICOLI  
DA REGALO

Via A. Mazzoldi, 1  
MONTICHIARI



**MAGRI MAURO****PESCHERIA****Dettaglio e Ingrosso  
ARRIVI GIORNALIERI**Via A. Mazzoldi  
Tel. 030.9961829IL VENERDÌ MATTINA  
PRESENTE AL CENTRO FIERA

*Atelier  
Della  
Casa*

Creazioni  
- Tende  
- Tendaggi  
- Coprilletto  
- Complementi d'arredo  
- Tende da sole  
- Veneziane

Via Felice Cavallotti, 46  
25018 - Montichiari - Bs  
Tel / Fax 030 964065

**ARGOMME**

di Rubes Andrea, Nicola &amp; C.

- PNEUMATICI DI TUTTE LE MARCHE
- VENDITA CERCHI IN LEGA
- CONVENZIONI CON SOCIETÀ DI NOLEGGIO A MEDIO E LUNGO TERMINE

Tel./Fax 030 961629  
www.gommistaargomme.com  
E-mail: argomme@tin.it  
Via Brescia, 134 H  
MONTICHIARI**CIPRIA  
&  
CANDOR****PROFUMERIA  
BIGIOTTERIA  
TABACCHI  
LOTTO**Viale Europa  
Tel. 030.9960765**STUDIO  
DENTISTICO**

Dott. CICALI PALMERINO

Via C. Battisti, 106  
MONTICHIARI  
Tel. 030.961626

www.studiodentista.it

- CONSERVATIVA
  - IMPLANTOLOGIA
  - ORTODONZIA
  - PROTESICA fissa e mobile
- PREZZI CONCORRENZIALI  
PAGAMENTI PERSONALIZZATI
- Aut. San. N. 142 del 30-7-1997

**B** IMPRESA  
EDILE  
**LUCA BOTTOLI**

- LAVORI EDILI
- SCAVI DI PICCOLE E GRANDI ENTITÀ

338 1361415

Via C. Battisti, 157  
MONTICHIARI (BS)  
lucabottoli@gmail.com**MACELLERIA  
MORATTI****Carni scelte  
di PRIMA QUALITÀ  
BOVINE-EQUINE  
SUINE e POLLAME  
Servizio dettaglio  
ed ingrosso  
MACELLAZIONE PROPRIA**MONTICHIARI (BS)  
Via F. Cavallotti, 50  
Tel. 030.962044**MONTICHIARI  
SERRAMENTI****SERRAMENTI  
IN ALLUMINIO  
E PVC  
ZANZARIERE**Sconto fiscale 55%  
spese sostenute per  
risparmio energeticoVia C. Battisti, 23  
MONTICHIARI  
Tel./Fax 030.9651751**TRONY  
MONTICHIARI**di fronte Centro Fiera  
**Lunedì aperto tutto il giorno**  
Tel. 030.961108**65 anni e non sentirli  
Compleanno della classe del '47**

Foto di gruppo nel parco Corte Francesco.

Festa riuscita. E' la sintesi dell'incontro dei coetanei del '47, che dopo cinque anni si sono ritrovati per gli auguri di compleanno.

Dall'invito sembrava tutto come cinque anni fa, ma il calore dei partecipanti ha reso ancora più significativa questa rimpatriata. La Santa Messa nella chiesetta dei Silenziosi Operai della Croce, in castello, alla presenza di un sacerdote che dalla sua veneranda età ha dimostrato che è lo spirito a renderci sempre più giovani. Ricordati i defunti della classe con alcuni "insegnamenti" finali del dott. Cicalè che ha sorpreso tutti per le sue citazioni.

Al ristorante Corte Francesco quattro ore trascorse in

amicizia ed allegria accompagnati da una musica di sottofondo di un vero artista della pianola.

Si è passati dai piatti raffinati, alla lotteria ricchissima di premi tanto da impegnare un bel po' di tempo per la distribuzione delle piacevoli sorprese raccolte dal gruppo organizzatore. Commenti da censura per alcune signore... veramente fortunate.

Diverse donne presenti si

sono poi scatenate nei balli "antichi e moderni", intervallati da alcune canzoni del coetaneo Piazza.

Le ore sono trascorse così velocemente grazie all'armonia che si era creata fra i presenti. La visita allo stupendo parco con diverse foto ricordo e la promessa di organizzare anche nel 2013, l'incontro conviviale, a prescindere dall'età.

*Un coetaneo*

**Compleanno di Alide Desenzani**

La signora Alide Desenzani, vedova Rustisel, il 19 settembre 2012 ha compiuto 93 anni.

Una festa in famiglia alla presenza delle figlie Giuliana, Anna ed Antonietta con le nipoti.

Grande gioia per la festeggiata per il calore e l'affetto dimostrato dai parenti ed in particolare da parte della pronipote Ludovica. Augurissimi.



Alide Desenzani con la pronipote Ludovica.

**RUOTE PER TRATTORI  
BAZZOLI ERNESTO**BAZZOLI ERNESTO & C. s.n.c. - Via Erculiani, 140  
25018 Novagli di Montichiari (BS)  
Tel. 030.964517 - Fax 030.9981748  
www.bazzoli.net

Rodella

**STUDIO E  
PROGETTAZIONE  
D'INTERNI  
ESPOSIZIONE ARREDI  
DELLE MIGLIORI MARCHE**NUOVO NEGOZIO in via Brescia, 120 a Montichiari  
TEL. 030.961293 - FAX 030.9961813**Macelleria  
Equina****MAGGI  
ALMO**COMBATTIAMO LA CRISI  
ULTIMO VENERDÌ DEL MESE  
SCONTO 15% SU TUTTOMACELLAZIONE IN PROPRIO  
DI CAVALLI E PULEDRIVia Felice Cavallotti, 8  
Montichiari - Tel. 030.961043**IMPIANTI ELETTRICI  
IMPIANTI ALLARME  
IMPIANTI  
TV DIGITALE  
AUTOMAZIONE  
CANCELLI****CHERUBINI  
MASSIMO**Via D'Aragona, 14  
Borgosotto di Montichiari  
Tel. 333.1048887**AL CENTRO FAMILIA  
MONTICHIARI  
TRECCANI****TABACCHERIA  
DISTRIBUTORE 24 H  
GIORNALI - RIVISTE****SUPERENALOTTO  
VALORI BOLLATI  
FOTOCOPIE - FAX**  
Apertura 7,30-19,30  
Tel. 030.9657281

APERTO 1ª DOMENICA DEL MESE

Associata all'Unione  
Stampa Periodica  
Italiana**MACELLERIE RIUNITE  
SCALMANA****CARNI  
BOVINE  
EQUINE**Via Tito Speri, 1  
Tel. 030.964521IL VENERDÌ MATTINA  
ANCHE AL CENTRO FIERA



## Finalmente... si ricomincia...!!! Gli allenamenti e... il primo appuntamento

**R**ieccoci qui, dopo la pausa estiva tutti pronti per ricominciare i tanto attesi allenamenti per riprendere la forma fisica, per rimettersi in gioco, per ripassare le tecniche lasciate con gli esami di fine anno sportivo, ma soprattutto per rivedere i compagni d'avventura e ricondividere con loro momenti speciali durante gli allenamenti, le gare o i numerosi eventi.

Tanto per non perdere il ritmo sono ripresi gli allenamenti settimanali in tutte le palestre in cui si diffondono, ormai da molti anni, le tecniche del Ju Jitsu o della Kick Boxing per non venir meno all'impegno promesso al nostro tanto caro e indimenticabile Maestro Fabio Fontanella.

Per chi ne fosse interessato, o solo curioso di vedere e magari per poi approcciarsi a questa disciplina giapponese, dalla quale sono nate successivamente tutte le altre, è possibile assistere ai seguenti allenamenti:

- **Montichiari:** il lunedì e il giovedì dalle 18.30 Ju Jitsu bambini e adulti e Kick Boxing adulti con gli Istruttori De

Monte Alessandra - Costa Simone - Boselli Paolo;

- **Desenzano del Garda:** il martedì e il venerdì dalle ore 18.00 Ju Jitsu bambini e adulti e Kick Boxing adulti con gli Istruttori Costa Simone e La Bella Alessio;

- **Peschiera del Garda:** il lunedì e il giovedì, solo per gli adulti, dalle ore 20.00 con gli istruttori Primazzoni Giovanni e Zahora Nicola;

- **Carpinedolo:** il martedì e il giovedì, solo per gli adulti, dalle ore 19.00 con l'Istruttore Bertasi Paolo;

- **Lonato del Garda:** il lunedì e il giovedì, solo per gli adulti, dalle ore 20.00 con l'Istruttore Tedoldi Gianluigi;

- **Ponti sul Mincio:** il lunedì e il giovedì dalle ore 19.00 con l'Istruttore Marai Maurizio.

Naturalmente nel nostro nuovo programma sono già in corso di realizzazione alcuni eventi importanti il primo dei quali è il 4° MEMORIAL M° FABIO FONTANELLA che si terrà l'intera giornata di DOMENICA 21 OTTOBRE 2012 presso lo stand fieristico di Picedo di Polpenazze.

La giornata avrà inizio in

matinata, vedrà come protagonisti numerosissimi atleti provenienti da tutta Italia che si cimenteranno nelle varie discipline previste dalle gare: Semi e Light Contact, Kick Light, Lotta a terra, Submission e Kick Jitsu.

Bambini e adulti si confronteranno lealmente, all'insegna del rispetto reciproco, per trascorrere una giornata piacevolmente sportiva e coinvolgente.

Per grandi e piccoli, inoltre, la 1ª tappa del TORNEO SFC 2012, Shoot boxe - MMA Light.

Naturalmente non potranno mancare le premiazioni e, per finire con gusto, anche squisite leccornie da assaporare e gustare in buona compagnia.

Per sperimentare di persona quanto illustrato, per trascorrere una giornata insolita e ricca di attrattiva sportiva, Vi invitiamo ad unirVi a noi sperando possiate assaporare anche Voi l'atmosfera coinvolgente del nostro saper stare insieme sportivamente.

Vi aspettiamo numerosi sempre e ovunque!

L.P.



Gli atleti della società Kick Boxing and Ju Jitsu School Fontanella.

Nell'ultimo consiglio comunale di Montichiari

## Aumento dell'IMU

**Due punti in più dell'aliquota sulle seconde case**

**D**opo la prolungata pausa estiva mercoledì scorso si è riunito il consiglio comunale di Montichiari. Il punto certamente più sensibile è stato l'aumento di DUE PUNTI dell'aliquota IMU sulle seconde case, provve-

dimento che l'Amministrazione comunale ha messo in campo per evitare uno squilibrio stimato in 1,5 milioni di euro sul bilancio 2012. L'adeguamento dell'imposta deve essere versato nella seconda rata scadenza fine novembre.

**Stagione musicale 2012**

## "Note sotto le stelle"

**Sabato 6 ottobre Garda Forum**

**S**erata organizzata dall'AI-DO e dalla Scuola d'Archi "Pellegrino da Montechiaro" in collaborazione con la Bcc del Garda, Gardavita, Asm, al Gardaforum sabato 6 ottobre dalle ore 21,15. Si esibirà il gruppo Horus Percussioni Ensemble, ingresso libero. Si conclude così la stagione musicale

"Note sotto le stelle" sotto la direzione artistica del M° Giacomo Bellini.

"L'Aido è il depositario del grande amore dei donatori verso coloro che soffrono. Infatti, la donazione, più che una fredda e razionale decisione è, da sempre, un atto d'amore che scaturisce dal profondo del cuore."

## Sculture e poesie di Luigi Guidi al Museo Bergomi

**S**ono andata con curiosità a visitare la mostra di sculture in legno del monteclearense Luigi Guidi (che tra l'altro ho recentemente scoperto essere mio parente) al Museo Bergomi perché egli stesso mi ha spiegato la loro nascita: il signor Guido va a raccogliere nelle nostre campagne e sui nostri colli ceppi di diversi tipi di piante ormai morti, li porta a casa e li osserva con lo sguardo della sua fantasia e del suo amore per la natura, ridando loro una nuova vita e un nuovo significato: teste di animali preistorici e attuali, di uccelli.

Dall'incontro con lo scultore Arcari trae ispirazione e intraprende così l'attività di sculture del legno. Io non sono certo un'esperta in materia, perciò ho ammirato queste opere lasciandomi coinvolgere da esse per l'emozione che mi hanno trasmesso. Mi hanno colpito soprattutto le sculture rap-

presentanti gli uccelli: forme che si stagliano verso il cielo, quasi ad annullare le distanze, a unire forme viventi dal profondo della terra fino in alto, senza confini. Lunghi colli che guardano lassù, con occhi che sembrano proprio vivi.

Ridare vita a questi legni inermi è qualcosa che, per me, va al di là della tecnica, esprime l'amore per la natura e il credere che la vita non ha una fine. Almeno questo è ciò che ho percepito osservando queste opere.

Altrettanto interessanti le sue poesie dialettali, che raccontano la sua infanzia in campagna, fatta di povertà, semplicità, rispetto per l'ambiente e le persone: sani principi che oggi vengono troppo spesso dimenticati.

Grazie a Luigi Guidi per averci fatto conoscere le sue passioni.

Ornella Olfi

# PANDA 2

## MONTICHIARI

**AGENZIA DEL GARDA MONTICHIARI**

PRATICHE AUTOMOBILISTICHE

PASSAGGIO DI PROPRIETÀ CON AUTENTICHE IN SEDE

RINNOVO PATENTE: LUNEDÌ DALLE ORE 18,30

PREZZI VANTAGGIOSI - TEL. 030 9960695

NUOVA SEDE: VIA BRESCIA, 92

**FIAT - ALFA ROMEO - LANCIA**



**VENDITA NUOVO E USATO AZIENDALI E KM ZERO**

Via Romanino, 30 - 25018 MONTICHIARI (BS) - Tel. 030.9650047 - Fax 030.9651514



## Bedizzole - Montichiari - Ghedi

*I gruppi di lettura fanno gemellaggio*

Lo scorso 3 Settembre, come ampiamente pubblicizzato, si è tenuto, presso la Biblioteca di Bedizzole, il previsto incontro per celebrare il gemellaggio tra i gruppi di lettura di Bedizzole, Montichiari e Ghedi.

Nonostante la serata buia e tempestosa... (infatti l'unico temporale dell'estate ha scelto proprio il 3 settembre per rovesciare acqua e grandine sulla strada Montichiari-Bedizzole), numerosi lettori hanno sfidato l'irosa Natura per partecipare all'incontro.

Alla serata hanno partecipato

una trentina di appassionati provenienti non solo da Montichiari e Ghedi (i fortunati bedizzolesi erano già sul posto), ma anche Sirmione.

Dopo i saluti dell'Assessore alla cultura dell'amministrazione ospitante la discussione, ben coordinata dalle brave e preparate Anna1 e Anna2, responsabili del GDL di Bedizzole, è iniziata e, intorno al romanzo di Elsa Morante "L'isola di Arturo", ognuno ha potuto esprimere il suo parere con passione e competenza. Dopo quasi due ore di intenso dibattito,

la serata si è conclusa con un brindisi e la degustazione di alcune torte fatte da alcune delle lettrici presenti.

Tutti hanno espresso la loro soddisfazione per l'incontro, ringraziando i responsabili dei tre GDL per l'idea avuta, auspicando che, in un prossimo futuro, la cosa si possa ripetere magari a Montichiari o a Ghedi.

Questo vuole essere anche il nostro modesto auspicio, nel segno di una progressiva sinergia volta, nei limiti delle forze a disposizione, ad avvicinare sempre più persone a quel magnifico mistero che è la Lettura, senza nessuna spocchia ma con l'umile intento di potersi arricchire nel proprio spirito insieme agli altri.

*C.S. - Amici Libro Montichiari*

*Come è comodo e piacevole il mondo dei libri! Se non viene presentato come un obbligo allo studente, o se non è usato come un sedativo alla pigrizia, ma se vi si penetra con l'entusiasmo di un avventuriero! (D. Grayson)*



Carlo Scattolini con le rappresentanti degli altri gruppi di lettura.

## Gli Alpini ricordano il Ten. Giuseppe Portesi

*Santa Messa in memoria della medaglia d'argento e di bronzo al valor militare*

Il Gruppo Alpini di Montichiari nella giornata dell'8 settembre ha voluto ricordare il 69° anniversario del proclama con cui il generale Badoglio annunciava l'impossibilità da parte delle truppe italiane di continuare l'impari lotta contro la potenza avversaria.

Gli Alpini di Montichiari, presenti alla messa, con divisa e cappello in testa, hanno voluto

ricordare il Ten. Portesi che nella stessa giornata morì, cadendo da eroe, combattendo nel nome della libertà.

Nato a Montichiari, è considerato il primo caduto montecolare per la lotta di Liberazione; aveva 22 anni.

Gli Alpini di Montichiari hanno voluto così ricordarlo dedicandogli il nome del Gruppo. La santa messa celebrata da

mons. Fontana è stata l'occasione anche per ricordare tutti gli Alpini "che sono andati avanti".

Un improvvisato aperitivo con pane e salame ha concluso in piazza S. Maria, presso il bar-ristoro Stella un significativo incontro fra penne nere, rinsaldando così il clima di amicizia e di condivisione nelle iniziative rivolte al sociale.

DM



Foto ricordo con i partecipanti alla messa.

(Foto Mor)

## Le amiche dei "Garletti"

Per iniziativa delle due amiche Anna Bertoli e Maria Garletti, da tre anni a questa parte un gruppo di amiche nate nella frazione di Calcinatello si ritrovano per un pranzo conviviale. Erano passati circa sessant'anni dal tempo trascorso in gioventù e poi, ognuna per il proprio destino di spose, madri e nonne.

Chi vive a Montichiari, a Cal-

cinato, a Brescia, a Vobarno ecc. ma tutte felici di incontrarsi per ricordare e rivivere la gioventù trascorsa assieme.

Il posto scelto per l'incontro non poteva che essere "La casa bianca" un agriturismo nella frazione di Calcinatello. Una foto ricordo per testimoniare un incontro che si sono ripromesse di ripetere ogni anno.



Il gruppo di amiche alla Casa Bianca.

(Foto Mor)

## Festa della classe 1952

Gli organizzatori della festa della classe del '52 fanno presente ai loro coetanei che la rimpatriata è stata fissata per **SABATO 20 OTTOBRE** presso la **Trattoria La Margherita a Montichiari**.

Per motivi organizzativi è prevista la prenotazione obbligatoria entro il 17 ottobre facendo

riferimento ai seguenti recapiti: Dario Danesi 030961202 - Roberto Pennati 335 270172 - Luigi Lamperti 348 2225586 - Renata Ziletti 030 961850 - Alessandro Lusardi 338 9971410. Invita pure l'amico e l'amica che vuoi rivedere, ci ritroveremo tutti per trascorre insieme una grande serata.

Macelleria • Gastronomia  
Salumi • Formaggi  
Frutta • Verdura • Pane



Carni Certificate Chianine



Via Tre Innocenti, 24/A - 25010 Montichiari (BS)  
Tel. 030 9650417 - Fax 030 9652551

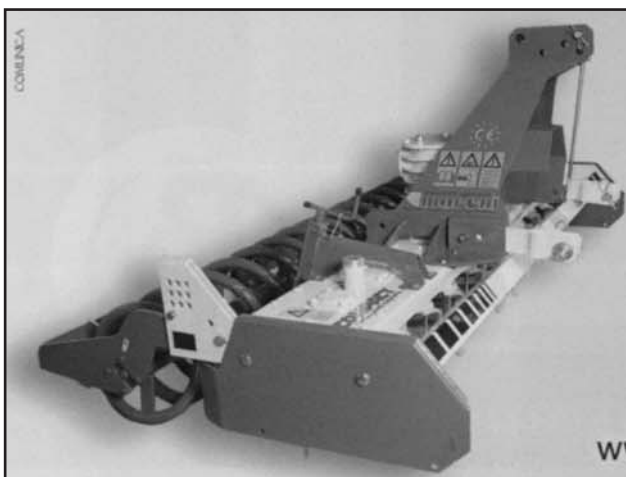

metti la tecnica in campo

**moreni**

MACCHINE AGRICOLE  
via E. Montale, 35  
25018 Montichiari (BS)  
Tel. 030 9960215 Fax 030 9961299  
www.moreni.it e-mail: moreni@moreni.it





**ONORANZE FUNEBRI**  
**Dino Coffani**  
 MONTICHIARI - CALCINATO  
  
 Diurno e notturno  
 Tel. **030 961797**  
 disbrigo pratiche  
 gratuito  
 servizio completo  
 in tutte le  
 città e province



**Bruno Bignotti**  
 n. 11-10-1929 m. 27-09-2012

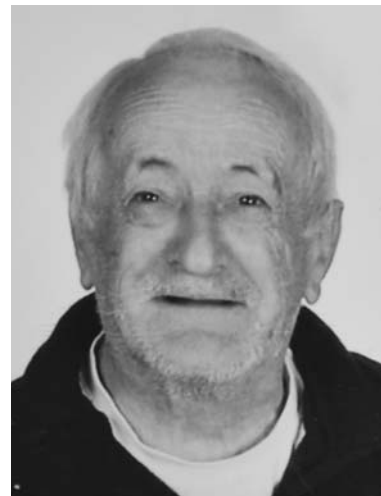

**Luigi Galoppini**  
 n. 13-01-1938 m. 30-09-2012

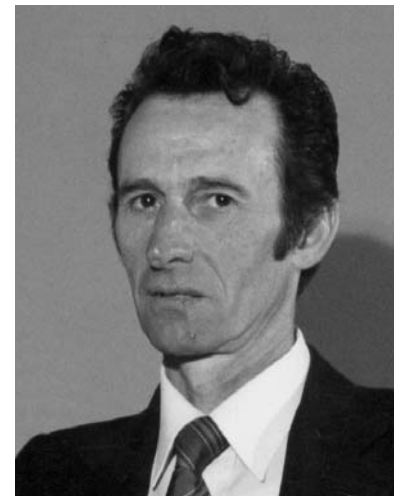

**Pancrazio Tosoni**  
 24° anniversario  
 Moglie e figli ricordano

*Al*  
**garden shop**  
**pasini**  
 di *Andrea Pasini*  
  
**ADDOBBI**  
**FLOREALI**  
 per matrimoni  
 e cerimonie civili  
 e religiose  
 Servizio faxiflora... Fiori in tutto il mondo  
 al GARDEN SHOP PASINI di Andrea Pasini  
 Via Mantova, 210 - Montichiari  
 tel. 030.964032 - fax 030.9962509



**Gianni Maccarinelli**  
 12° anniversario  
 Moglie e figli ricordano con affetto



**Tranquilla Bregoli**  
 18° anniversario  
 I nipoti ricordano



**Laila Arpini**  
 11° anniversario



**Giuseppe Chiarini**  
 1° anniversario

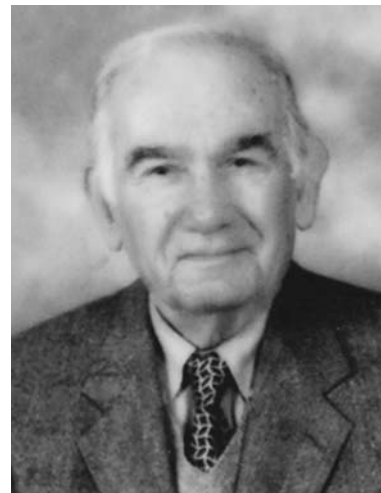

**Karaguezian Minas**  
 2° anniversario



**Francesca Manca**  
 1° anniversario

**Il miglior Mutuo? Quello giusto per te!**  
**Con i mutui BCC del Garda la tranquillità è di casa**



**Mutuo Tasso Fisso SENZA PENSIERI**  
 Il tasso del mutuo viene determinato all'atto della stipula e sarà quello per tutta la durata. Avrete la tranquillità sulla certezza del tasso d'interesse.



**Mutuo Tasso Variabile SENZA FLOOR**  
 Il floor predeterminato dalla Banca, non permette, nel caso di mutui a tasso variabile, di scendere sotto un certo limite. Un mutuo "senza floor" abbatte questa limitazione, sfruttando pienamente le variazioni verso il basso del tasso di riferimento.



**Mutuo Tasso Variabile CON CAP**  
 I mutui con CAP sono mutui a tasso variabile, con una garanzia in più: il tasso d'interesse non potrà superare la soglia massima (CAP) predeterminata all'atto di stipula, pur continuando a sfruttare i vantaggi del tasso variabile.

**Risparmia fino al 50%** sulle spese di istruttoria se la tua casa è in classe energetica "A" (-50%) o "B" (-30%).

**BCC CREDITO COOPERATIVO**  
**BCC DEL GARDA**  
[www.bccgarda.it](http://www.bccgarda.it)



**Angelo Bertazzi**  
 13° anniversario



**Angelina Bazzana ved. Bertazzi**  
 3° anniversario  
 Vivrete sempre nel cuore dei vostri cari.



**Mario Bertazzi**  
 3° anniversario

[www.newpoligroup.it](http://www.newpoligroup.it)

**SERRAMENTI IN ALLUMINIO QUALITA' PER LA TUA CASA**

**DETRAZIONE FISCALE 55% COMPRENSIVO DI SERVIZIO PRESENTAZIONE PRATICA PRONTO INTEVENTO 24 ORE PER MANUTENZIONI SOSTITUZIONE PERSIANE ALLUMINIO TINTA LEGNO 20 GG**

**CERTIFICAZIONE S.O.A. - CE - RISPARMIO ENERGETICO**  
 Via Brescia 186/B 25018 MONTICHIARI (BS) ITALY Tel. 0039 0309962154 Fax 0039 030 9962275





**Bar e... bariste**

## Bar pasticceria "Roffioli"

**D**a quando questo nuovo bar ha aperto i battenti presso il complesso Famila, la clientela ha sempre trovato una copia dell'*Eco della Bassa bresciana* a disposizione per la lettura.

Una collaborazione che ha visto più volte presentare le varie iniziative, dalla pasticceria artigianale, panettoni e uova di cioccolata personalizzate, agli spuntini del mezzogiorno con un servizio caffè da quello tradizione al ginseng. Cappuccino con brioche la colazione ideale mentre a mezzogiorno l'aperitivo con stuzzichini. Orario continuato tutti i giorni escluso lunedì pomeriggio.



Anca, Alex e la signora Ebe vi aspettano al Bar Roffioli.

(Foto Mor)

gio. Al Bar-pasticceria "Roffioli", a Montichiari di fronte al Centro Fiera, potrete trovare lo

spazio ideale per i vostri incontri e varie proposte di idee regalo per una visita a parenti ed amici.

**Promosso dalla Cooperativa Sociale "La Sorgente"**

## Spazio autismo

**Un nuovo progetto per la qualità della vita per giovani adulti con autismo**

**C**on l'arrivo dell'autunno, anche quest'anno, la cooperativa sociale "La Sorgente" è pronta a presentare un nuovo interessante progetto per le persone con disabilità. Anche per quest'autunno, infatti, "La Sorgente" conferma la sua indole di cooperativa attenta ai bisogni emergenti delle persone con disabilità, avviando per loro un nuovo servizio con il quale si prefigge di realizzare interventi educativi sempre più centrati al potenziamento della qualità della loro vita ed alla loro inclusione sociale.

Stiamo parlando nello specifico dell'apertura del servizio "SPAZIO AUTISMO", servizio specifico per giovani adulti con autismo. La volontà di avviare questo nuovo servizio è nata in "Sorgente" dalla constatazione, da un lato della mancanza sul nostro territorio di servizi specifici rivolti a persone affette da una patologia tanto complessa quanto limitante come quella dell'autismo, dall'altro dal riscontro di avere, al

proprio interno, operatori che nel corso degli anni di servizio hanno maturato una competenza tale riguardo alle tematiche relative all'autismo da poter essere impiegati con sufficiente garanzia di buoni esiti in servizi innovativi.

Dalla messa in relazione di un bisogno, quello delle persone con autismo, con una risorsa, la professionalità di alcuni operatori è nato quindi "SPAZIO AUTISMO". Nello specifico il progetto SPAZIO AUTISMO prevede che all'interno del Centro Diurno per Disabili di Montichiari venga aperta una specifica sezione (ad oggi di 6 posti) riservata ad utenti con diagnosi di

autismo e disturbi generalizzati dello sviluppo, garantendo ad ogni ospite un percorso di presa in carico individualizzata che, dopo una fase di osservazione e valutazione, permetta la stesura di un progetto educativo e la concomitante programmazione di attività. Il modello di intervento si basa sull'approccio psicoeducativo ed è volto a migliorare l'adattamento dell'individuo al suo ambiente mediante l'incremento del livello di abilità individuale, sfruttando gli interessi specifici della persona, e strutturando l'ambiente per adattarlo ai deficit del soggetto.

*(continua nel prossimo numero)*

## Quel che resta del giorno

**La prossima lettura degli "Amici del libro"**

**I**l prossimo incontro del GDL "Amici del libro" di Montichiari si terrà **VENERDI 26 OTTOBRE ALLE ORE 20.45**, come sempre presso la sala della commissione giovani in Piazza Municipio

2/B a Montichiari. Si discuterà del romanzo **"QUEL CHE RESTA DEL GIORNO"** di Kazuo Ishiguro, editore Einaudi, euro 12,00. Nel prossimo numero pubblicheremo una sintesi del romanzo.

**Il rompi...foto**

## Pericolo "invisibile"

**U**na nostra lettrice ci ha informato su un fatto che le è accaduto. Nell'attraversare sulla aiuola che collega il parcheggio delle piscine di Montichiari con la strada di transito, è incappata in un ferro sporgente, molto pericoloso, reso quasi invisibile dalla vegetazione. Circa cinquanta

centimetri di ferro con uncinetto nella sommità che sporge da un chiusino malconco.

Fatta la segnalazione a chi di dovere si è sentita rispondere che non doveva attraversare in quel punto. Se così fosse rimane sempre una situazione di pericolo. Anche dalla fotografia si fa fatica a vedere il ferro "incriminato".



Il ferro, quasi invisibile, un pericolo.

(Foto Mor)

**Dott. FRANCESCO TRIGIANI**

Cell. 338.8745.136

**CORRADO FRIGONI**

Cell. 333.1073.757

Consulenti Assicurativi  
Agemoco Brescia S.r.l.**ASSIMOCO - ARAG VH ITALIA**Coperture assicurative  
per tutti i rami

Cauzioni - Legge 210

Via Baronchelli, 59 - CARPENEDOLO (Bs)  
Ufficio 030 9697461 Fax 030.9982351

Telefonare per appuntamento

**AGRITURISMO***La Gasparina***CUCINA TIPICA**aperto il venerdì e sabato sera  
la domenica mezzogiorno e sera

25018 MONTICHIARI (BS)

Via Franche, 22

Strada per Castiglione

Tel. 030.964277

Cell. 338.9522659

**HALA KEBAB PIZZA****PAK-INDIANO TAKE AWAY**

Cell. 338.4058649

Via Trieste, 76

MONTICHIARI (BS)

**ROBES**  
carni s.p.a.**PADANA**  
allevamenti**NEGOZIO SPECIALIZZATO**

CALCINATO - VIA ROVADINO 42A/B - TEL. 030.9964575 - FAX 030.9667034



## Incontro annuale Coop. "La Sorgente"

Come da diversi anni a questa parte la Cooperativa sociale la Sorgente organizza l'incontro dei soci e simpatizzanti presso la struttura polivalente di Borgosotto. In una cornice ideale sono così ospitati oltre ai dirigenti e gli operatori anche i ragazzi, i veri protagonisti della serata.

Il Presidente, Mauro Bettenzoli, dopo aver porto i ringraziamenti per l'accoglienza e la numerosa partecipazione ha tracciato gli impegni dell'anno trascorso e del prossimo. La novità lo spazio per il Progetto Spazio autismo, con almeno sei presenze. La cooperativa vanta bel 50 volontari e 150 dipendenti con l'aiuto di diversi sponsor e sostenitori. Padre Ri-



Ragazzi in festa con i volontari.

(Foto Mor)

naldo ha portato i saluti del Gruppo di Borgosotto e la personale benedizione.

La serata è stata l'occasione per conoscere la nuova presidente dell'Ass. INTARSIO, che si occupa dei disabili, Simona

Albertini che si avvicenda con Anna Bettenzoli che ricopriva questa carica da diversi anni.

In un progetto di collaborazione fra associazioni significativa la presenza di Zanetti presidente dell'ass. "Un sorriso di speranza".

Musica e balli "sfrenati" fra i ragazzi i loro accompagnatori e dirigenti dove non mancava il sorriso e la voglia di divertirsi.

Dall'opuscolo dove è stato presentato il bilancio sociale ci ha particolarmente colpito una citazione del vice presidente Agostino Zorzetti: "le urgenti necessità nell'ambito sociale aspettano da ognuno una chiara risposta per il presente e il futuro bene di tutti".

DM



Zanetti, Albertini e Bettenzoli.

(Foto Mor)

## Gli Alpini e le sorelle Casarotti

### Un legame nel ricordo del fratello "Gigetto"

Vi è un legame particolare fra la famiglia Casarotti ed il Gruppo Alpini di Montichiari. L'indimenticabile Gigetto aveva "ospitato" la sede per molti anni presso un locale di sua proprietà, scelta che era stata condivisa anche dalle sorelle Angiolina, Rosetta (ora residente a Modena), suor Maria e suor Antonietta.

Le due suore, dell'ordine delle Canossiane, (tremila sorelle di cui duemila all'estero) hanno dedicato la loro vita al servizio del "mondo".

Attualmente la più anziana, suor Maria 84 anni, si trova a Singapore passando negli anni

dall'Inghilterra alla Malesia. Non da meno suor Antonietta 76 anni, dopo aver toccato l'Irlanda, l'Australia, il Brasile ed al Cairo in Egitto, si è "fermata" nel bresciano.

La delegazione del Gruppo Alpini con il Presidente Chiari (in convalescenza con gli auguri di un buon rientro) ha voluto fare omaggio a suor Maria di alcuni libri di Montichiari per tenere vivo il legame con la famiglia ed il suo paese.

A conclusione dell'incontro un brindisi augurale per rivedere ancora insieme le quattro sorelle Casarotti.

DM



La consegna dei regali alle sorelle Casarotti.

(Foto Mor)

# EUROPEA IMMOBILIARE

**PIAZZA S. MARIA - MONTICHIARI - TEL./FAX 030.9962606 - CELL. 334.5889444****ORARIO D'UFFICIO 9,00-12,30 - 14,30-18,30 - SABATO 9,00-12,00****SPECIALE VENDITE****MONTICHIARI CENTRO STORICO**

GRANDE RUSTICO ADATTO A IMPRESE. RICAVABILI VARI APPARTAMENTI CON GARAGE E CORTILE INTERNO. COMPLETO DI LOCALE BAR GIA' ATTREZZATO FRONTE STRADA. ESENTE ACE

**FRAZ. BOSCHETTI** GRANDE STABILE CON APPARTAMENTO INDIPENDENTE E LOCALE COMMERCIALE. ACE G

**SONO APERTE LE PRENOTAZIONI PER BIFAMIGLIARI CLASSE B IN COSTRUZIONE. ZONA BOSCHETTI/CHIARINI** CUCINA ABITABILE, SALONE, 2 BAGNI, 3 CAMERE, TAVERNA, CANTINA, GARAGE, GIARDINO ANGOLARE DA **€ 235.000**

**MONTICHIARI BIFAMIGLIARE** COMPOSTA DA PIANO TERRA SOGGIORNO, CUCINA, RIPOST., 3 CAMERE, BAGNO, GARAGE CON LAVANDERIA. PRIMO PIANO CAMERA CON CABINA ARMADIO, BAGNO, TERRAZZO. PORTICO E GIARDINO. ACE B

**ULTIMI DUE TRILOCALI** DI 90 MQ CON CUCINA ABITABILE, SALONE, 2 CAMERE MATRIMONIALI, BAGNO, 2 TERRAZZE, GARAGE E DOPPIA CANTINA. ACE C **€ 148.000**

**MONTICHIARI VICINO AL CENTRO** ULTIME VILLETTE DI TESTA O CENTRALI, CON CUCINA SEPARATA, SALA, 3 CAMERE, 2 BAGNI, TAVERNA E BOX DOPPIO. ACE C DA **€ 210.000**

**CARPENEDOLO TRILOCALE** 2° PIANO CON 2 BAGNI, BALCONE, GARAGE. GIA' A REDDITO €800 ACE D **€ 110.000 TRATT.**

**CARPENEDOLO ZONA CENTRALE.** QUADRILOCALE 2° PIANO CUCINA SEPARATA, SALA, BAGNO, BALCONE, GARAGE. ACE G **€ 90.000 OCCASIONE!!**

**SPECIALE AFFITTI**

**MONTICHIARI QUADRILOCALE** INDIPENDENTE AL PRIMO PIANO CON TERRAZZA. GARAGE E LAVANDERIA. SEMI-ARREDATO ACE E **€ 600**

**BORGOSOTTO.** PORZIONE CASA INDIPENDENTE CON 3 CAMERE, BAFNO, CUCINA, SALA. BOX ACE G **€ 450**

**CHIARINI.** BILOCALE DI GRANDE METRATURA, ARREDATO, 2 BALCONI, LAVANDERIA E GARAGE ACE C **€ 400**

**CHIARINI.** VILLETTA CENTRALE CON GIARDINO ACE D **€ 530**

**CENTRALISSIMO.** TRILOCALE 1° PIANO CUCINA SEPARATA, SALONE, 2 CAMERE, BAGNO CON LAVANDERIA, CANTINA, POSTO AUTO COPERTO. NO SPESE ACE E **€ 460**

**CENTRO STORICO TRILOCALE** INDIPENDENTE CON CORTILETTO PRIVATO. SU DUE PIANI+SOPPALCO. RISTRUTTURATO. ARREDATO DI NUOVO ACE G **€ 500**

**VIALE EUROPA** NEGOZIO 70 MQ BEN VISIBILE ACE F **€ 800**

**CARPENEDOLO**

**CENTRO-** VILLETTA INDIPENDENTE SU DUE PIANI+DEPENDANCE. CORTILETTO PRIVATO. ARREDATA ACE G **€ 480**

**TRILOCALE 2° PIANO.** POSTO AUTO. ARREDATO. ACE G **€ 400**

**BILO -TRILO-QUADRI** NUOVI ARREDATI E NON CON BOX

**BILOCALE** CON GARAGE. ARREDATO ACE D **€ 350**

**TRILOCALE** NON ARREDATO ACE G **€ 420**